

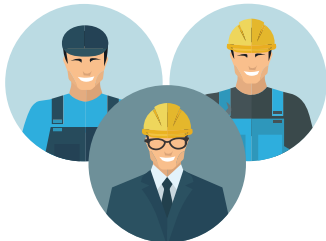

# BOLETÍN INFORMATIVO RHF

## INDUSTRIA AUTOMOTRIZ



### Primer bloque de empleados de Volkswagen volvería el 25 de mayo

El primer turno de trabajadores de Volkswagen regresará a actividades el 25 de mayo y el resto el 1 de junio, anunció este miércoles el gobernador Luis Miguel Barbosa, quien también criticó la medida acordada por el Gobierno Federal y la armadora alemana, pues la cresta de contagios de COVID-19 se encuentra en la fase más alta.

### Toca petróleo nivel más alto desde marzo

El precio del petróleo avanzaba este jueves hasta su máximo desde marzo, apoyado por una reducción de los inventarios en Estados Unidos, recortes de producción liderados por la OPEP y una recuperación de la demanda a medida que los gobiernos alivian las restricciones impuestas por la crisis del coronavirus.

### Mazda dona 100,000 pesos como ayuda para el COVID-19

La empresa japonesa Mazda se unió al programa "Jalisco Vamos Juntos" con una donación de \$100,000 pesos m/n los cuales se suman al de otros empresarios de Guadalajara, para lograr un monto de \$2,000,000.00 que fundación BBVA Bancomer duplicará para la compra de equipamiento médico el cual servirá a más de 500 pacientes con contagio de COVID-19.

## TALLERES Y REFACCIONARIAS

### Talleres Mecánicos y Refaccionarias deberán adoptar medidas sanitarias

De acuerdo con el regreso a la "Nueva Normalidad" y pese a que Talleres Mecánicos y Refaccionarias pudieron seguir operando por considerarse como esenciales, deberán observar las medidas sanitarias contenidas en el documento publicado por la Secretaría de Economía el martes pasado, en el que se especifica que deberán tener gel antibacterial en mostrador, atender a los clientes con cubrebocas y uno a la vez, mantener la sana distancia y proveer de materiales de cuidado sanitario a sus empleados, ya que habrá inspecciones ocasionales.

### Comercios Esenciales, Talleres y Refaccionarias, podrán operar en la Fase 0 del Plan Jalisco

Los comercios que manejan productos permitidos en establecimientos esenciales (supermercados, ferreterías, talleres, refaccionarias o tiendas de conveniencia), tales como pinturas, material eléctrico, componentes electrónicos, librerías, enseres domésticos, artículos deportivos, telas, mercerías, entre otros, así como los comercios que no generen aglomeración de personas tales como agencias de autos, motocicletas y bicicletas; mueblerías, electrodomésticos, y los comercios electrónicos o de venta a domicilio, podrán iniciar la implementación de los protocolos para su apertura.

Conoce la totalidad del Plan Jalisco, aquí:

<https://www.jalisco.gob.mx/es/gobierno/comunicados/conoce-en-que-consiste-la-fase-0-del-plan-jalisco-para-la-reactivacion>



# BOLETÍN INFORMATIVO RHF

## INFORMACIÓN GENERAL

### Logran Gobernadores acuerdos con la federación

Las administraciones de Tamaulipas, Nuevo León, Coahuila, Michoacán, Durango, Jalisco y Colima dijeron haber llegado a acuerdos para adoptar un "Protocolo General de Salud y Reactivación Económica", donde contemplan una reapertura gradual y sincronizada de "sectores con cadenas de valor compartidas, siempre considerando la responsabilidad con la salud y la vida de los ciudadanos".

### CDMX planea el regreso a las actividades hacia el 15 de junio

La Ciudad de México ha resultado el foco de la pandemia de COVID-19, por este motivo, el gobierno encabezado por Claudia Sheinbaum, confirmó que el regreso a la 'nueva normalidad' por el coronavirus será paulatino, pero la CDMX se mantendrá en el semáforo rojo por lo menos hasta el 15 de junio.

	JUNIO	JULIO	AGOSTO	SEPTIEMBRE
Medidas de salud pública y del trabajo	Limpieza constante de espacios, uso de cubrebocas, señalética al interior de los negocios para indicar flujos y medidas de distanciamiento, lavado frecuente de manos y uso de gel antibacterial			
Laborales (esenciales y no esenciales)	Actividades esenciales que no cerraron + las que se adicionan: construcción, minería, fabricación de equipo de transporte, venta de bicicletas y producción de cerveza así como sus cadenas de producción	Horarios y días de trabajo escalonados, esquema 4x10; Restaurantes y hoteles (30% de aforo), servicios religiosos (30%), cines y teatros (50%), micro/pequeños negocios (menos de 30 empleados), eventos deportivos sin público previa prueba de atletas	Horarios y días de trabajo escalonados, esquema 4x10; Restaurantes y hoteles (60%), servicios religiosos (60%), cines y teatros (60%), retorno escalonado de corporativos, tiendas departamentales (60%)	"Nueva normalidad" con mantenimiento de medidas de distanciamiento e higiene para contención Apertura de bares, gimnasios, centros nocturnos, antros
Gobierno	Retorno de instituciones de Justicia y Legislativo por medio de videoconferencias	Digitalización intensiva + Atención con citas en ventanilla de trámites vinculados a actividades económicas operando	Regreso de oficinas de gob + Digitalización + Atención en ventanilla de trámites vinculados a sectores	Regreso de oficinas + Digitalización + Atención en ventanilla de trámites vinculados a sectores
Educación	Continúa educación básica, media superior y superior a distancia	Continúa educación básica, media superior y superior distancia	Continúa educación básica, media superior y superior a distancia	Regreso cuando las autoridades educativas y sanitarias lo determinen
Espacio público (abierto y cerrado) y transporte	Parques al 30% de su capacidad de aforo	Parques al 30% de su capacidad de aforo Fin del hoy no circula temporal Expansión de Ciclovías	Parques y explanadas al 60% de su capacidad de aforo. Expansión de ciclovías	"Nueva normalidad" con mantenimiento de medidas de distanciamiento e higiene para contención
Personas vulnerables	Permanecen en aislamiento	Permanecen en aislamiento	Salidas necesarias + prioridad para ellas en negocios y transporte	Cuidados de higiene + sana distancia para contención
Seguimiento epidemiológico	SMS + reportes de contagios en sectores abiertos + monitoreo para semáforo	SMS + reportes de contagios en sectores abiertos + monitoreo para semáforo	SMS + reportes de contagios en sectores abiertos + monitoreo para semáforo	Mantenimiento y monitoreo de indicadores y nuevos brotes

Fuente: Gobierno CDMX

El mensaje de la Jefa de Gobierno, puede consultarse íntegramente aquí:

<https://www.cdmx.gob.mx/portal/articulo/emergencia-sanitaria-y-preparacion-para-la-reapertura>



#MANTENIENDOAMÉXICOENMARCHA